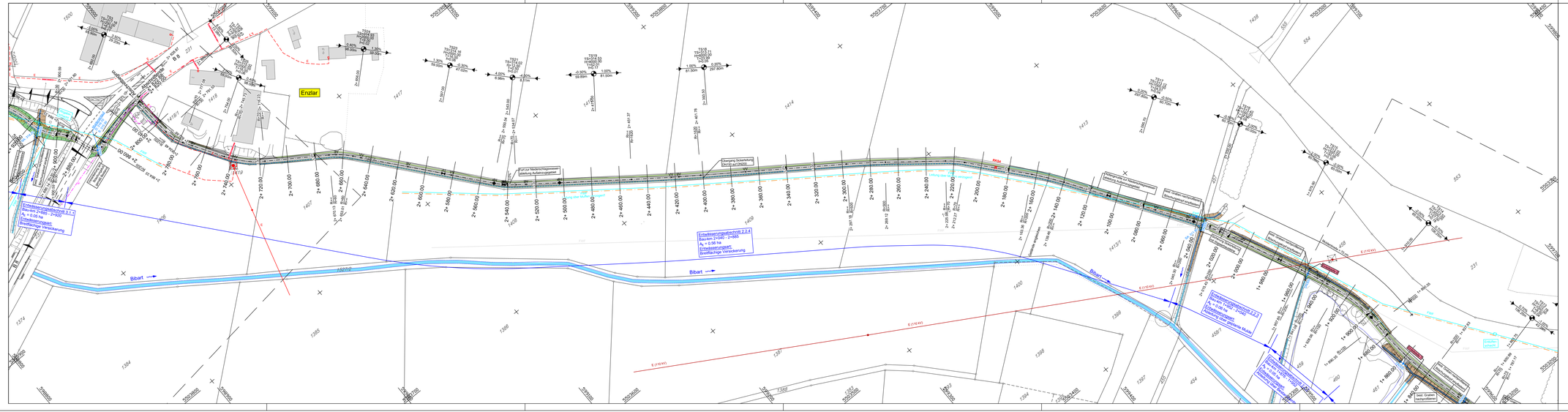
Enzlar
Bibart
Bibart
Bibart
Erdbewegungsausschnitt 1.1.1
Bauwerk 2+000 - 2+200
A_n = 0.05 ha
Erdbewegungsart:
Flächige Versickerung
Erdbewegungsausschnitt 2.2.4
Bauwerk 2+040 - 2+885
A_n = 0.58 ha
Erdbewegungsart:
Flächige Versickerung
Erdbewegungsausschnitt 2.2.3
Bauwerk 1+000 - 1+200
A_n = 0.05 ha
Erdbewegungsart:
Flächige Versickerung
Erdbewegungsausschnitt 2.2.2
Bauwerk 1+040 - 1+885
A_n = 0.58 ha
Erdbewegungsart:
Flächige Versickerung
Auf der Niederschlagsgrenze basierende Aufteilung/Ableitung
Übergang Sickerleitung DN150 auf DN200
Mulde mit Fremdwasserzufluss
Mulde mit Fremdwasserzufluss
Bestehende Wasserleitung
Bestehende Wasserleitung
Bestehende Wasserleitung