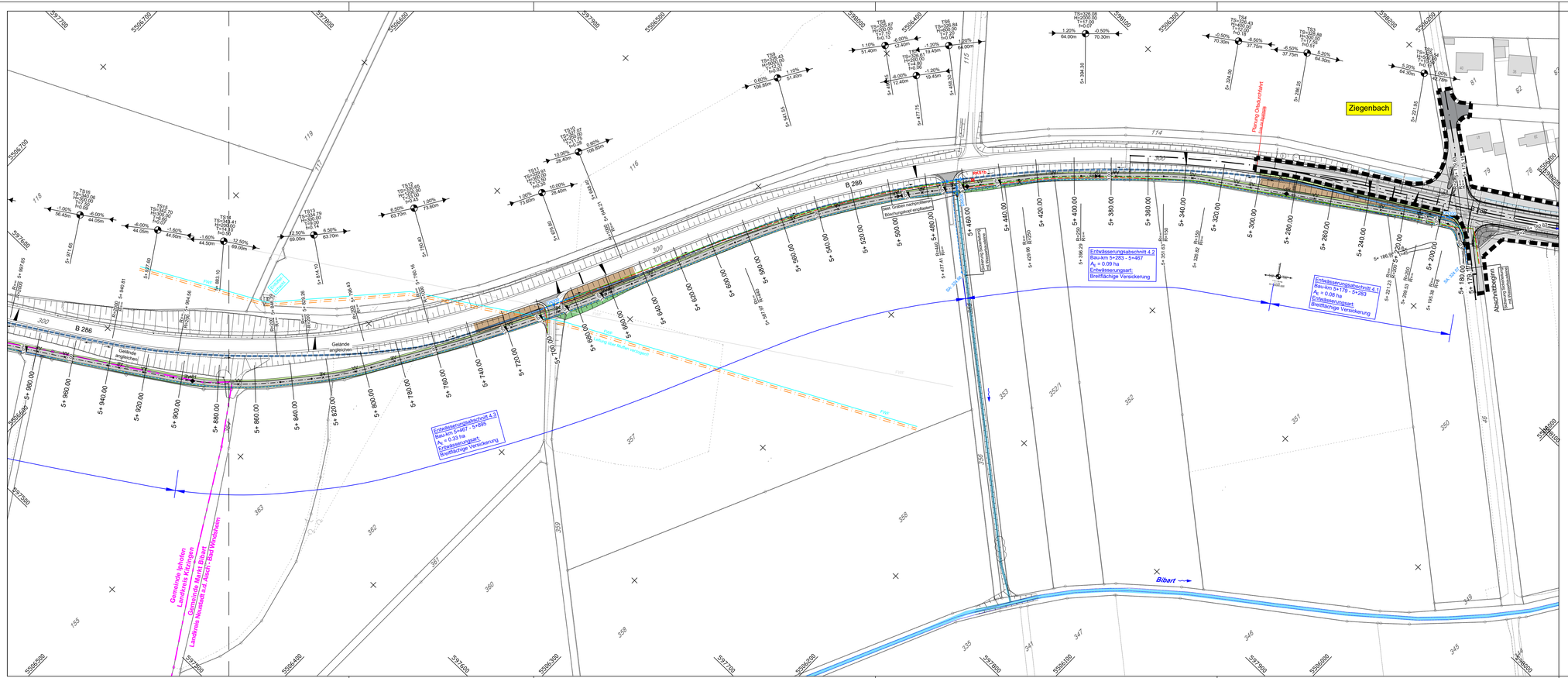

Zeichenerklärung

Planung

- Einschnittsböschung
- Bankett
- Wirtschaftsweg mit Querneigung (Asphalt)
- Bankett
- Dammböschung
- Zufahrt
- Hh = 6000.00 m; T = 12.00 m; R = 300.00 m; km 1+ 208.98; hTS = 354.104 m — Angabe von Halbmesser, Tangentenlänge, Stichmaß, Stationierung und Höhe des Tangentenschnittpunktes
- 1.00% / 446.42 — Neigungsbrechpunkt mit Angabe von Gefälle in Prozent, Länge der Gefälle- und Steigungsstrecke
- Hochpunkt / Tiefpunkt

Versorgungseinrichtungen

vorhanden

- E — N-Ergie Freileitung
- E — N-Ergie Freileitung 110 kV
- E — N-Ergie Leitung
- E — N-Ergie Leitung (stillgelegt)
- Bayernwerk Mittelspannung Freileitung
- Bayernwerk Mittelspannung Kabel
- Bayernwerk Niederspannung Freileitung
- Bayernwerk Niederspannung Kabel
- Bayernwerk Leerrohr
- Schutzrohr

vorhanden

- F — Fernmeldekabel
- W — Wasserleitung
- FWF — Fernwasser Franken
- FWF — Fernwasser Franken (stillgelegt)
- FWF — Fernwasser Franken Spülleitung
- Fernwasser Franken FM-Kabel
- Mischwasserkanal

Entwässerung

- gepl. Rohrdurchlass mit Böschungsstück / Einlaufschacht
- gepl. Mulde
- best. Mulde eintiefen / nachprofilieren
- best. Mulde - kein Eingriff
- best. Gewässer / Graben
- gepl. Sickerleitung

Verwaltung

- Kreisgrenze

Sonstiges

- BK34 — Bohrung
- Schnittstelle Planung Ortsdurchfahrt

Koordinatensystem:

Quelle:	Landesamt für Digitalisierung, Breitband und Vermessung
Lagesystem:	UTM 32, ETRS89 / GRS80-Ellipsoid Mittelmeridian 9°
Höhensystem:	Höhe über Normalhöhen-Null (NHN) im DHHN2016 (Status 170)

Nr.	Änderung	geänd. am	Name	gepr. am	Name

Vorhaben: Neubau Radwege B 8, B 286 von Altmannshausen bis Birklingen
Antrag auf wasserrechtliche Erlaubnis für die Niederschlagswasereinleitung in die Bibart und deren Vorflutgräben

Vorhabensträger: **Staatliches Bauamt Ansbach**
Straßenbauverwaltung Freistaat Bayern

Landkreis: Neustadt a.d. Aisch - Bad Windsheim — Gemeinde: Markt Bibart
Landkreis: Kitzingen — Gemeinde: Stadt Iphofen

Anlage: 4

Plan-Nr.: 6

Maßstab: 1 : 1.000

Lage- und Berechnungsplan
Weg 4.1

	Datum	Name
entw.	18.06.2024	Sonnentag
gez.	19.06.2024	Wiedemann
gepr.	20.06.2024	Christofori

Vorhabensträger

(Datum) (Unterschrift)

Entwurfsverfasser:
INGENIEURBÜRO CHRISTOFORI UND PARTNER
Vermessung • Planung • Bauleitung
Gewerbestraße 9
91560 Heilsbronn
Tel. 09872 / 95711-0
Fax 09872 / 95711-65
info@christofori.de

20.06.2024
(Datum) (Unterschrift)

Ingenieurbüro Christofori und Partner

F:\ROSSTAL\SBA\SBA22074_Radweg Ziegenbach Enzlar Altmannshausen\Verkehr\Entwurf\P_LP1000_UTM32_DHHN2016_240513.dwg