IBF **Ingenieurbüro Finster**

Eichenweg 17 - 91460 Baudenbach - Tel. 0 91 64 / 99 54 54 - Email: ibfinster@gmx.de

Ingenieurbüro für kommunalen Tiefbau

Auftraggeber: Markt Geiselwind

Projekt: Erschließung BG Langäcker II

in Geiselwind

Entwurf und Antrag auf wasserrechtliche Erlaubnis 15.06.2020

Beilage 4.5.5

Außeneinzugsgebiete

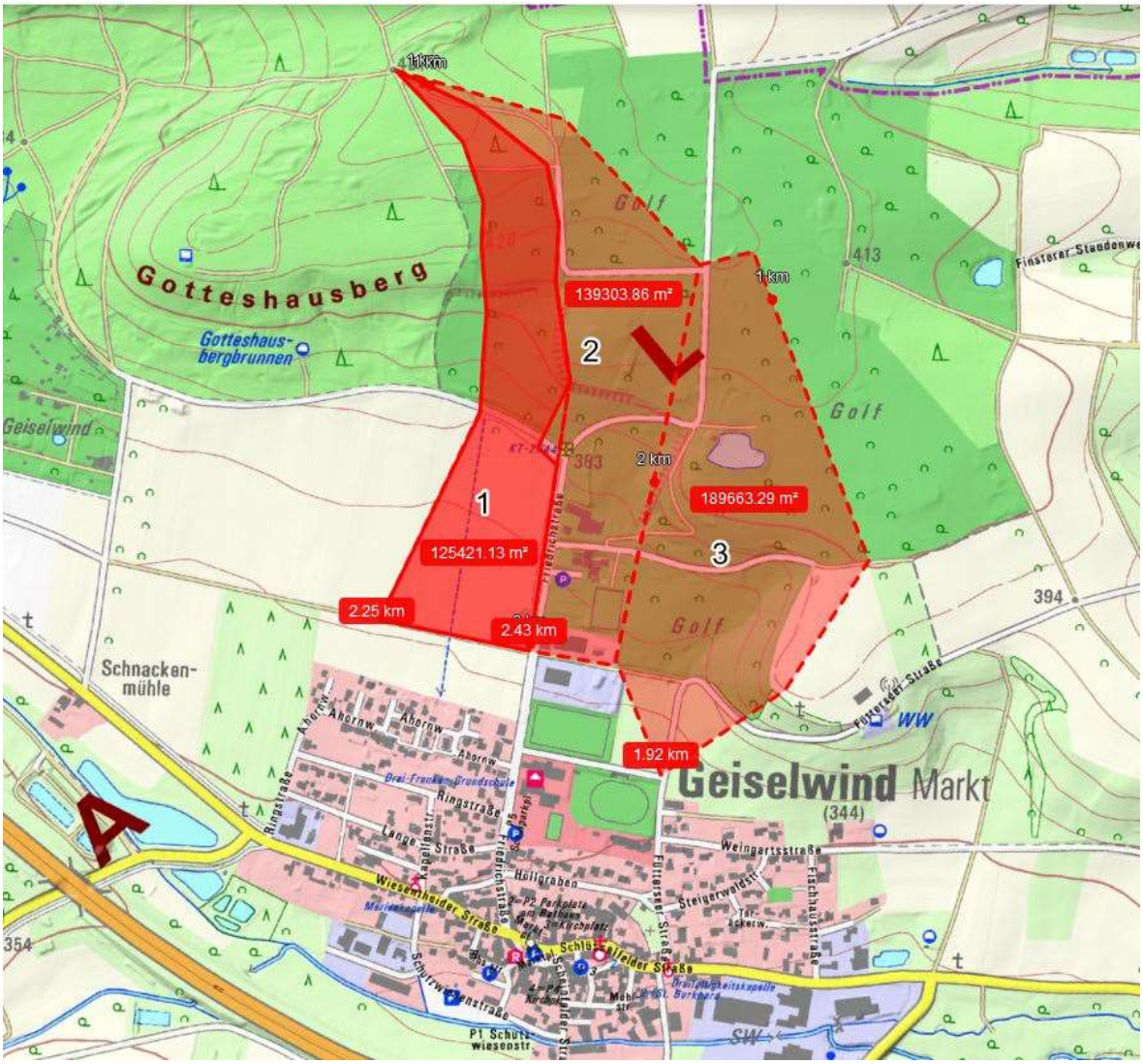

Quelle: BayernAtlas, Bayerische Vermessungsverwaltung